



# KWET WALA

PRADERA - VALLE DEL CAUCA

Comunidades donde prima la población étnica, origen NASA y alineados con el Proyecto de Vida. Ubicados a 15 km del casco urbano de Pradera, tienen redes de distribución eléctrica, acueducto denominado regional porque esta ubicado en el corregimiento La Fría y surte de agua a los corregimientos de Vallecito y Bolívar. En términos económicos, se dedican a la caficultura y poseen una marca propia de café orgánico. Elaboración de propias fábricas de abono, biopreparados a través de la transformación de la pulpa y manejo de aguas residuales para que se descontaminen antes de llegar a los ríos. El camino entre cada comunidad es aproximadamente de una hora.



**Cantidad de habitantes**  
250 PERSONAS



**Cantidad de familias**  
56 FAMILIAS

## Vías de acceso

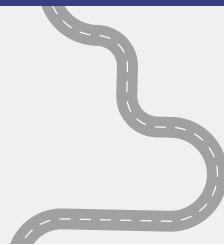

## Distancia del casco urbano

60 MINUTOS

15 KILOMETROS



## Infraestructura comunitaria

- ◆ Casa Indígena
- ◆ Instituciones educativas (IE)

## Servicios Públicos

- ◆
- ◆

## Conectividad

- ◆ Regular



Ausencia de cobertura de servicios de conectividad e infraestructura que limita el uso de estos servicios en esta zona.

## Educación e infraestructura educativa

Centro educativo rural La Paulina Primaria hasta el grado 8vo, 120 estudiantes, de 9 a 11 lo hacen en la IE de Puerto Valdivia (cuanta con 10 sedes en las veredas aledañas, en total en promedio 614 estudiantes)

## Infraestructura salud y atención psicosocial

## Actividades económicas principales y vocación productiva

### Iniciativas productivas priorizadas

Se trabajó para fortalecer prácticas principales de productividad en la finca y los procesos de post cosecha para alcanzar un mejor grano de café y mercados diferenciales. También se apoyó un proceso de mejora de diseño y comercialización de artesanías.

### Actividades de ocio

- ◆ Mingas
- ◆ Armonizaciones y rituales espirituales
- ◆ Refrescamiento de bastones

### Otros programas USAID

- ◆ Construcción de la Casa Indígena en el año 2004

## Punto SOLE

- ◆ <https://padlet.com/comunidadkwetwala/comunidad-kwet-wala-zdxbfk5q32cpzprz>

### Iniciativas productivas priorizadas

### Medios de comunicación

- ◆ Casa Zambo

### Alianzas y colaboradores

## Eventos significativos de la vida comunitaria test screenshot

### Integración deportiva intergeneracional

Septiembre 2025

### Revivir Juegos Tradicionales - Pueblo Nasa

Julio 2025

### Huellas para el Futuro

Abril 2025

### Recuperando las expresiones artísticas y culturales

Agosto 2025

### Reconocimiento adultos y adultas mayores

Mayo 2025

### TALLER DE INSPIRACIÓN SOLE + WLH

Abril 2025

