



LA FLORESTA Y LOMITAS



PRADERA - VALLE DEL CAUCA

Ubicados en zona rural de Pradera - Valle del Cauca, a 11 km de la cabecera municipal, son comunidades campesinas con 80 familias aproximadamente. Desarrollan prácticas agropecuarias como ganadería de ceiba, cultivos transitorios y frutales (frijol, yuca, cilantro, ají dulce, habichuela, tomate, banano, aguacate, zapote y naranjas), realizan procesos de comercialización directa en el Municipio de Pradera.



Cantidad de habitantes
270 PERSONAS



Cantidad de familias
80 FAMILIAS

Vías de acceso

A 10 km de la cabecera municipal, 15 minutos vía principal de acceso pavimentada en buen estado, vías terciarias en regular estado por la zona conocida como Lucitania.

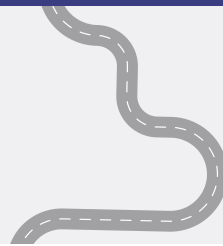

Distancia del casco urbano

15 MINUTOS

10 KILOMETROS



Infraestructura comunitaria

- ◆ Sede de la escuela primaria que está proyectada para como Casa cultural y Comunitaria
- ◆ Capilla iglesia católica
- ◆ Cancha de fútbol
- ◆ Institución Educativa Antonio Nariño - Sede Francisco Antonio Zea
- ◆ Sede Junta de Acción Comunal

Educación e infraestructura educativa

Centro educativo rural La Paulina Primaria hasta el grado 8vo, 120 estudiantes, de 9 a 11 lo hacen en la IE de Puerto Valdivia (cuanta con 10 sedes en las veredas aledañas, en total en promedio 614 estudiantes)

Servicios Públicos

- ◆
- ◆
- ◆

Infraestructura salud y atención psicosocial

- ◆

Conectividad

- ◆ Bueno



Internet satelital

Actividades económicas principales y vocación productiva

- ◆ Agropecuaria
- ◆ ganadería de ceba
- ◆ cultivos transitorios y frutales (frijol - yuca - cilantro - ají dulce - habichuela - tomate - banano - aguacate - zapote y naranjas)

Iniciativas productivas priorizadas

- ◆ Fortalecer los agronegocios de pequeños productores de hortalizas de ASOPIERNECHUCHA -Asociación de Productores Comercializadores y Procesadores de Productos Agropecuarios de la Floresta ubicadas en el corregimiento Floresta y hortalizas de AGROSIMA -Asociación de Campesinos Productores Agropecuarios de la Sima ubicada en el corregimiento de Lomitas mediante el incremento de las capacidades técnico productivos y comerciales
- ◆ buscando mayor competitividad y sostenibilidad ambiental

Actividades de ocio

- ◆ Fiesta del Campesino
- ◆ Semana Santa
- ◆ Fiesta de San Pedro y San Pablo
- ◆ Cuadrangulares de fútbol (mixto)
- ◆ hombres
- ◆ mujeres
- ◆ solteros y casados)

Otros programas USAID

Punto SOLE

- ◆ <https://padlet.com/comunidadlaflorestavyc/sole-la-floresta-y-lomitas-rf4asnn778840rvq>

Iniciativas productivas priorizadas

En la zona hay extensos cultivos de caña de azúcar, elemento que es percibido por la comunidad, como generador de impactos negativos

Medios de comunicación

- ◆ Casa Zambo

Alianzas y colaboradores

Eventos significativos de la vida comunitaria test screenshot

Integración deportiva intergeneracional

Septiembre 2024

Revivir Juegos Tradicionales - Pueblo Nasa

Julio 2024

Reconocimiento adultos y adultas mayores

Mayo 2024

TALLER DE INSPIRACIÓN SOLE + WLH

Abril 2024

Recuperando las expresiones artísticas y culturales

Agosto 2024

Reconocimiento a la labor del campo como muestra de arraigo y construcción de paz.

Julio 2024

Huellas para el Futuro

Abril 2024

