



MONTEFRÍO

VALDIVIA - ANTIOQUIA

Es una comunidad ubicada a 50 minutos del casco urbano de Valdivia, cuenta con una capacidad de liderazgo y JAC muy fuerte en el territorio, fue una de las primeras veredas que le apostaron a la sustitución de cultivos ilícitos. actualmente viven de actividades agrícolas. Las mujeres asumen liderazgo y se encuentran empoderadas frente a varios procesos del desarrollo del territorio. Cuenta con una presencia institucional fuerte gracias a las gestiones realizadas. Entre ellas "Colombia responde", Universidad de Antioquia, Humanizarte rural y EPM, entre otras.



Cantidad de habitantes
136 PERSONAS



Cantidad de familias
45 FAMILIAS

Vías de acceso

Se encuentra a 30 Km del casco urbano por la vía a la costa atlántica hasta Puerto Valdivia. Entrada por rieles, aproximadamente 50 minutos para llegar a la caseta comunal. Es una vía pendiente y con curvas pronunciadas.

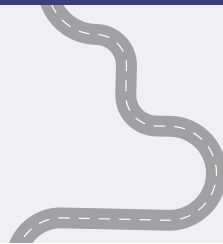

Distancia del casco urbano

45 MINUTOS

25 KILOMETROS



Infraestructura comunitaria

- ◆ Caseta comunitaria que a la vez la disponen para dar clases a los niños y niñas de preescolar a 5to grado
- ◆ Cancha de fútbol (en proceso de adecuación por parte de Colombia Responde)
- ◆ COREDI - brinda la educación de bachillerato
- ◆ Finca Don Matías (Espacio de encuentro- Granja productiva)

Educación e infraestructura educativa

Centro educativo rural La Paulina Primaria hasta el grado 8vo, 120 estudiantes, de 9 a 11 lo hacen en la IE de Puerto Valdivia (cuanta con 10 sedes en las veredas aledañas, en total en promedio 614 estudiantes)

Servicios Públicos

Infraestructura salud y atención psicosocial

Conectividad

- ◆ Malo



No se cuenta con buena señal de ningún operador, en algunas casa se cuenta con antena satelital.

Actividades económicas principales y vocación productiva

- ◆ agricultura
- ◆ ganadería
- ◆ minería
- ◆ espacios menores (avicultura)
- ◆ piscicultura.

Iniciativas productivas priorizadas

Actividades de ocio

- ◆ Torneos de futbol
- ◆ fiestas del agua
- ◆ fiestas parroquiales

Otros programas USAID

Punto SOLE

- ◆ <https://padlet.com/montefriocomunidad/sole-comunidad-montefr-o-g3acyq7qhz991k24>

Iniciativas productivas priorizadas

Suelo con vocación agropecuaria, minería

Medios de comunicación

- ◆ CV Comunicaciones

Alianzas y colaboradores

Eventos significativos de la vida comunitaria test screenshot

Fiestas Paulinistas

Octubre 2024

Elevando mis sueños (día de cometas y de la familia)

Octubre 2024

Festival de la diversidad de Valdivia

Agosto 2024

Día de la Mujer Rural de Montefrío

Julio 2024

Primer SOLE Valdivia - La Paulina

Mayo 2024

Valdivia Vive, Valdivia Siente Semana de la Salud Mental

Octubre 2024

Día Del Amor y la Amistad – Uniendo Lazos de Amor y Amistad

Septiembre 2024

Día del Campesinado

Agosto 2024

Juegos interveredales en el municipio de Valdivia

Junio 2024

TALLER DE INSPIRACIÓN SOLE + WLH

Abril 2024

