



VEREDA PARAISO

COLOSÓ - SUCRE

La vereda cuenta con dos sectores, Paraíso 1 y Paraíso 2. Tiene acueducto por gravedad y energía. No cuentan con servicio de gas. Se dedican principalmente a la apicultura, y en menor medida producción de cacao y yuca amarga



Cantidad de habitantes
210 PERSONAS



Cantidad de familias
70 FAMILIAS

Vías de acceso

Vía asfaltada hasta la comunidad y destapada entre un sector y otro

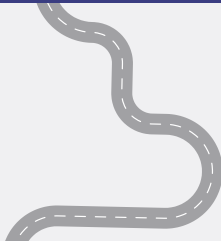

Distancia del casco urbano

5 MINUTOS

3 KILOMETROS



Infraestructura comunitaria

- ◆ Instituciones educativas (IE)

Educación e infraestructura educativa

Centro educativo rural La Paulina Primaria hasta el grado 8vo, 120 estudiantes, de 9 a 11 lo hacen en la IE de Puerto Valdivia (cuanta con 10 sedes en las veredas aledañas, en total en promedio 614 estudiantes)

Servicios Públicos

- ◆
- ◆
- ◆

Infraestructura salud y atención psicosocial

Conectividad

- ◆ Bueno



Se tiene señal de manera constante, algunas viviendas no tienen, pero en su mayoría la gente tiene

Actividades económicas principales y vocación productiva

- ◆ Agricultura (Cacao y Yuca Amarga)
- ◆ Producción de miel (estacional)

Iniciativas productivas priorizadas

- Desde el programa se impulsó el fortalecimiento organizacional y la generación de ingresos con unidades apícolas como un modelo de negocios para 25 familias de pequeños productores a partir del fortalecimiento de sus apiarios mediante la implementación de un paquete tecnológico para sanidad;
- ◆ suplemento alimentario de baja floración. Tema que se complementa con la entrega de colmenas nuevas con sus núcleos biológicos; dotaciones de seguridad y la implementación de un programa de capacitación que permita el fortalecimiento integral de la organización ASOAPICOL y el posicionamiento de su producto en el mercado.

Actividades de ocio

- ◆ Fútbol
- ◆ Tejo
- ◆ Softbol

Otros programas USAID

Punto SOLE

- ◆ <https://padlet.com/comunidadelparaisocoloso/sole-qu-hace-nica-a-mi-comunidad-5g845lorbybqysif>

Iniciativas productivas priorizadas

La producción de miel hace parte de la cadena apícola de Sucre. Tienen 200 colmenas aproximadamente / 3 toneladas anuales.

Medios de comunicación

- ◆ NP Comunicaciones

Alianzas y colaboradores

Eventos significativos de la vida comunitaria
test screenshot

